P.I. (VARIANTE n.1) COMUNE DI CAMISANO VICENTINO
Provincia di Vicenza

SINDACO
Renzo Marangon

SEGRETARIO COMUNALE
Mario De Vita

UFFICIO TECNICO COMUNALE
Lara Bonova
Pier Giorgio Tonini

PROGETTAZIONE PI. E COORDINAMENTO
TOMBOLAN & ASSOCIATI
Piergiorgio Tombolan
Ivan Morosco
Ludovico Berlin

MICHELIN ARCHITETTI ASSOCIATI
Bruno A. M. Michelin

Trasposizione cartografica del PRG vigente e dei contenuti strutturali del PAT dal supporto CTRN di DGBE, aggiornamento speditivo del DBZ
in cura di SICONNA

Piano Regolatore Comunale (Lr. 11/2004)
PIANO DEGLI INTERVENTI

TAV. 1.2 Sud
Scala 1:5.000

P.I.

INTERO TERRITORIO COMUNALE - ZONIZZAZIONE
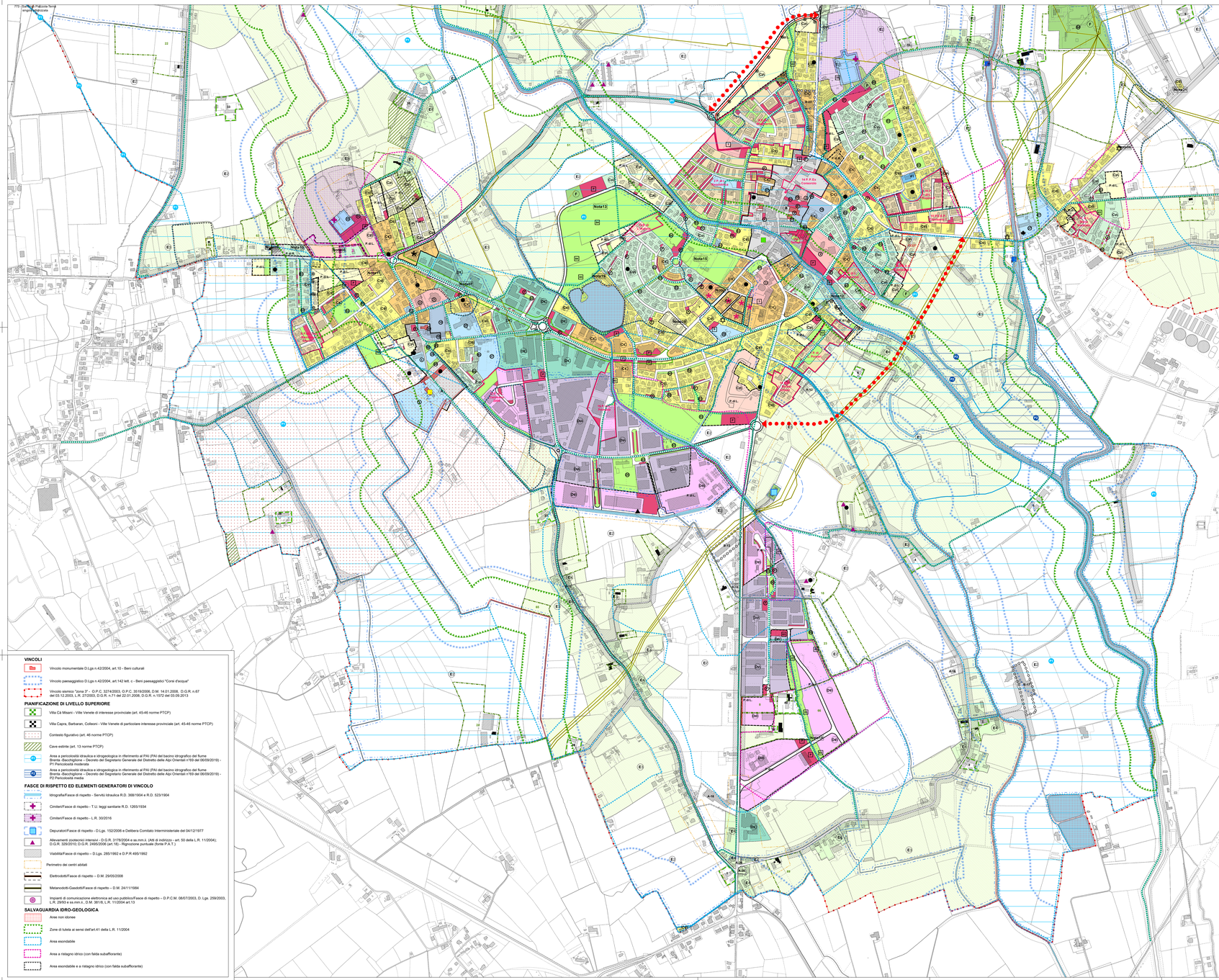
tombolan&associati